ግርማዊ ንጉሠ ነገሥት ቀዳማዊ ኃይለ ሥላሴ የገናሌን ድልድይ ለሰራው የእንግሊዝ መሐንዲሶች ቡድን አዛዥ የጋሻ ስጦታ ባበረከቱበት ጊዜ
(ከቀኝ ዳር ሜ/ጄኔራል ጃገማ ኬሎ)

ሜ/ጄኔራል ጃገማ ኬሎ በ1962 ዓ.ም. ለግርማዊ ንጉሠ ነገሥት ቀዳማዊ ኃይለ ሥላሴ የገናሌን ድልድይ አሳይቶ ወደነገሌ ሲመለስ የተጓዘባትና አደጋ የደረሰባት አውሮፕላን ስብርባሪ

ሜ/ጄኔራል ጃገማ ኬሎ የባሌን ጸጥታ ለማስከበር የተደረገውን ዘመቻ ለመምራት ኅዳር 28 ቀን 1962 ዓ.ም. ነገሌ ጠቅላይ ሰፈር እንደደረሰ

ሜ/ጄኔራል ጃገማ ኬሎ ጥር 24 ቀን 1962 ዓ.ም. በሰላም እጃቸውን የሰጡትን የባሌ አማጺያን ሲቀበል

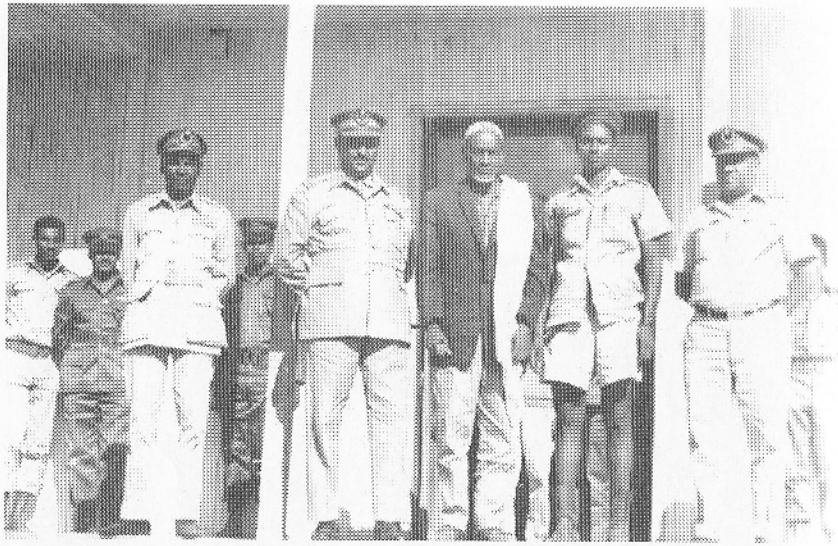

ግራዝማች ዋቆ ሉጎ የካቲት 11 ቀን 1962 ዓ.ም. እጁን በሰላም ሲሰጥ የተደረገለት አቀባበል

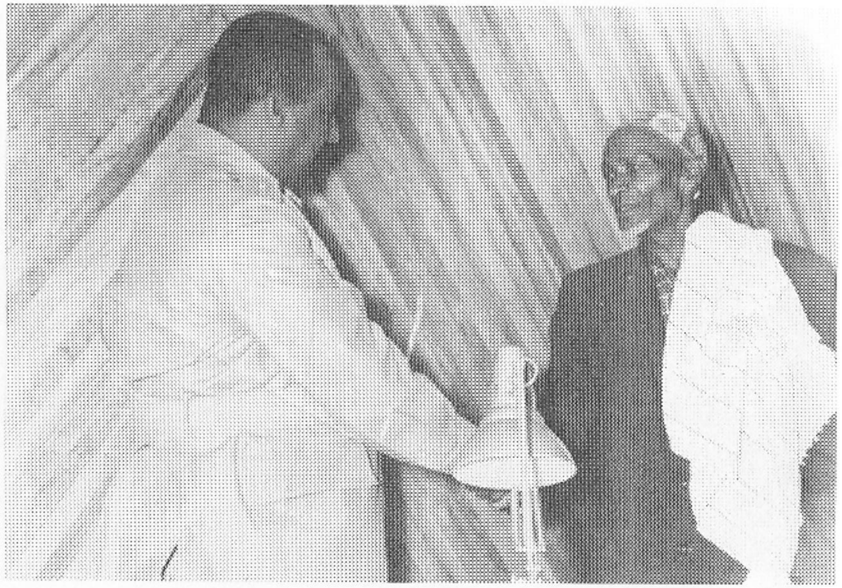

ሜ/ጀኔራል ጃገማ ኬሎ በ1962 ዓ.ም. የባሌውን ግራዝማች ዋቆ ሉጎን ሲያነጋግር

ሜ/ጀኔራል ጃገማ ኬሎ በ1962 ዓ.ም. የባሌውን ግራዝማች ዋቆ ሉጎን በቢሮው ባነጋገረበት ጊዜ

የዋቆ ሉጎ ልጅ ምህረት ተደርጎለት እጁን ከሰጠ በኋላ ከሜ/ጀኔራል ጃገማ ኬሎ ጋር እንደተገናኘ

ራሱን ጀኔራል ብሎ ይጠራ የነበረው የባሌው ዋቆ ጉቶ መጋቢት 18 ቀን 1962 ዓ.ም.
በሰላም እጁን ሲሰጥ ከሜ/ጀኔራል ጃገማ ኬሎ ጋር እንደተገናኘ

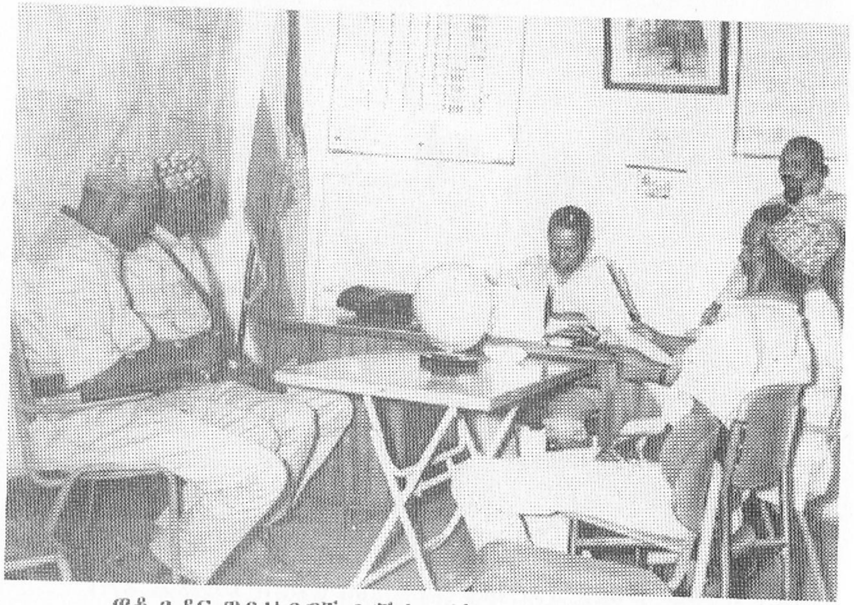

ዋቆ ጉቶና ግብረአበሮቹ በ4ኛ እግረኛ ብርጌድ ጽ/ቤት ተገኝተው
ሀሳባቸውን ሲገልጹ

የዋቆ ጉቶ አንጋቾችና የመሣሪያ ባለሞያች መሣሪያቸውን እንደያዙ

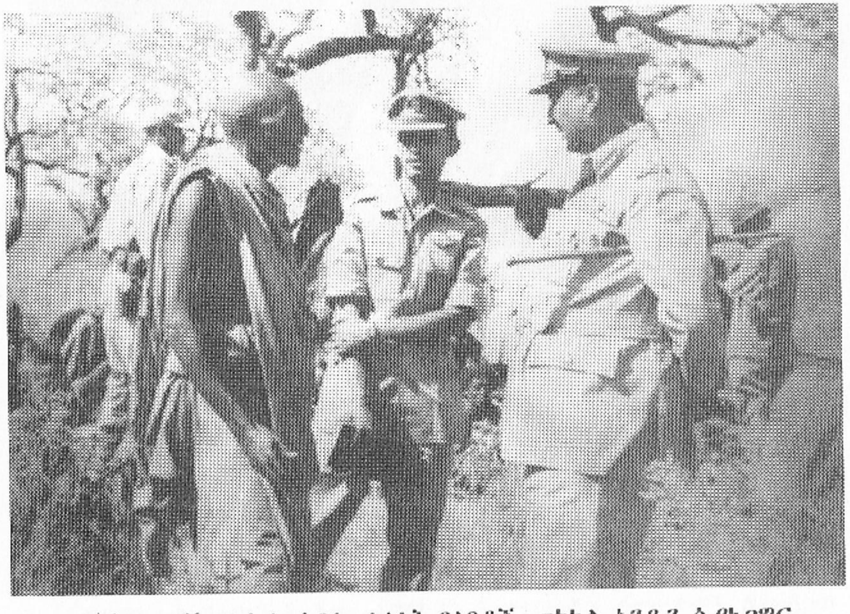

ሜ/ጀኔራል ጃገማ ኬሎ ከባሌ ታላላቅ ባላባቶች መካከል አንዱን ሲያነጋግር

ሜ/ጄኔራል ጃገማ ኬሎ ወደ ሰላማዊ ኑሯቸው የተመለሱትን የአማጽያን ቤተሰቦች ሲጎበኙ

ግራዝማች ዋቆ ሉጎ እና ግብረአበሮቹ አማጽያኑ ይጠቀሙበት የነበረውን መሣሪያ ለሜ/ጄኔራል ጃገማ ኬሎ ሲያሳዩ

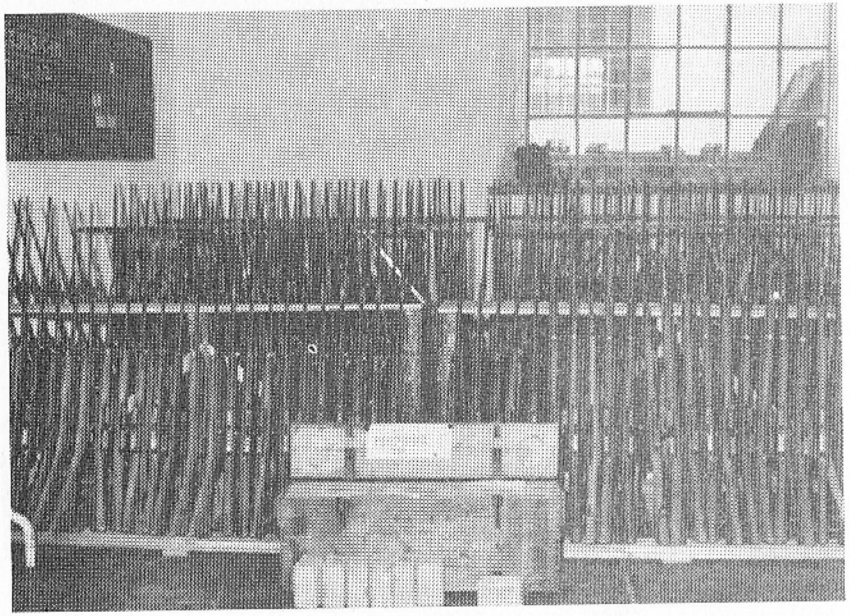

ከባሌ አማጽያን የተማረኩት መሣሪያዎች

ሜ/ጄኔራል ጃገማ ኬሎ ከባሌ አማጽያን የተማረኩትን መሣሪያዎች ሲመለከት

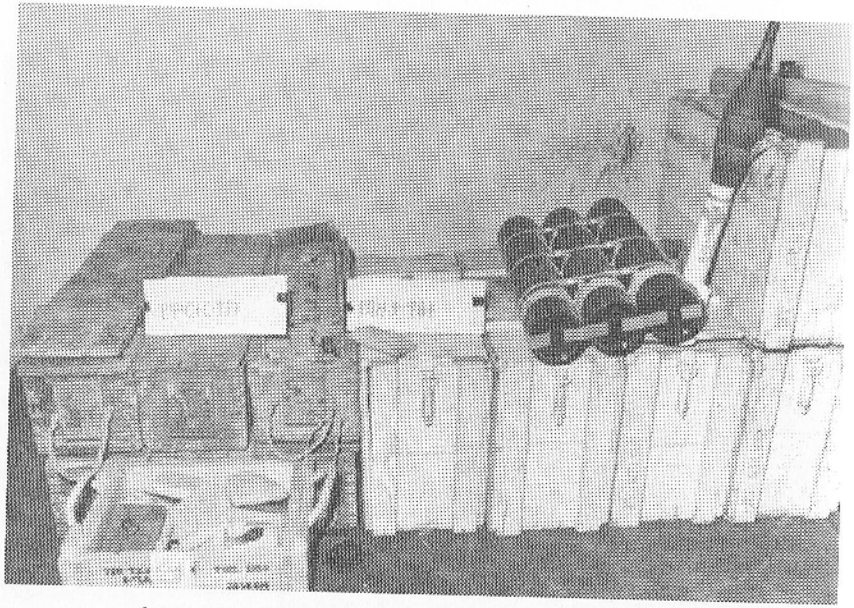

ከባሌ አማጺያን የተማረኩት የሞርታርና የባዙቃ ጥይቶች

ሜ/ጀኔራል ጃገማ ኬሎ በ1962 ዓ.ም. የባሌን ጸጥታ ሲያስከብር በነበረ ጊዜ ከባሌ ባላባቶች ጋር

ሜ/ጀኔራል ጃገማ ኬሎ የባሌውን የዲንሾ ፓርክ አስከልሎ ሲያሳጥር

ሜ/ጀኔራል ጃገማ ኬሎ የባሌን ፓርክ ሲያሳጥር ከሰራዊቱ አባላት ጋር እንጨት ተሸክሞ በማመላለስ ላይ እያለ (በ1963 ዓ.ም.)

ሜ/ ጀኔራል ጃገማ ኬሎ በቀድሞው የባሌ ጠቅላይ ግዛት የቢድሬ ወረዳን ገዢ
ፊታውራሪ ገልቹ ቶጌን ሲያነጋግር

ሜጀር ጀኔራል ጃገማ ኬሎ በ4ኛ ብርጌድ ክሊኒክ ወታደራዊ
ህሙማንን ሲጠይቅ

ሜ/ጀኔራል ጃገማ ኬሎ በጅማ በተደረገው ታላቅ ወታደራዊ ጉብኝት ላይ

የግርማዊ ንጉሠ ነገሥት ቀዳማዊ ኃይለ ሥላሴ 73ኛ ዓመት የልደት በዓል በአዲሱ
የማዘጋጃ ቤት አዳራሽ ሲከበር ሜ/ጀኔራል ጃገማ ኬሎ ከባለቤቱ እና ከከፍተኛ የጦር
መኮንኖች ጋር በግብዣ ላይ

ሜ/ጄኔራል ጃገማ ኬሎ የ4ኛ ክፍለጦር አማካሪ የነበሩትን አሜሪካዊ ባሰናበተበት ወቅት የክፍለጦሩን አርማ ለመታሰቢያ ሲያበረክትላቸው

ሌ/ጄኔራል ጃገማ ኬሎ በ1963 ዓ.ም. በሐረር የቁሉቢ ቅዱስ ገብርኤል በዓል ሲከበር ከንጉሱ፣ ከአልጋ ወራሹ እና ከፓትርያርኩ ጋር የተነሳው

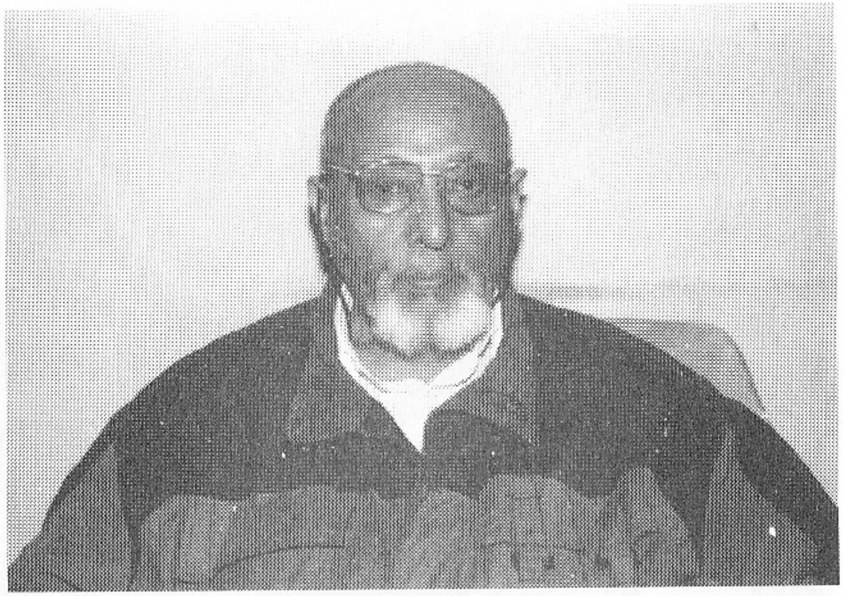

ሌ/ጄኔራል ጃገማ ኬሎ በ1995 ዓ.ም. ባለቤቱ ወ/ሮ አስቴር አስፋው በሞት በተለዩት ጊዜ በሃዘን ላይ እያለ የተነሳው

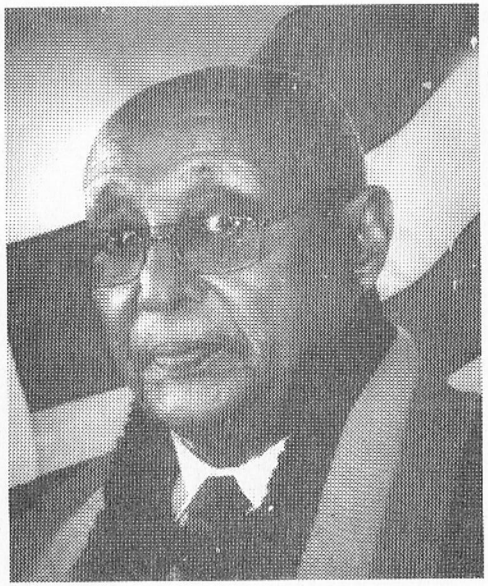

ሌ/ጄኔራል ጃገማ ኬሎ በ1999 ዓ.ም.

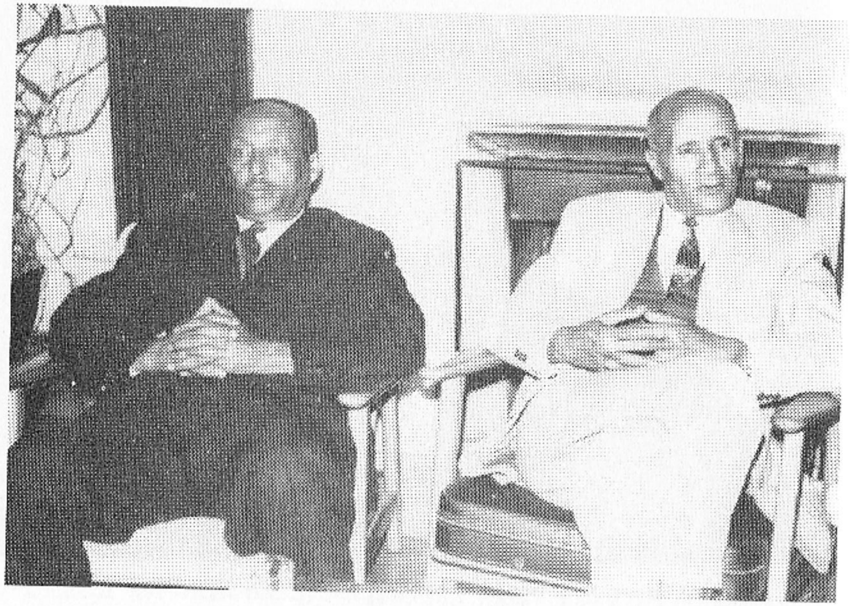

ሌ/ጄኔራል ጃገማ ኬሎ ከባለቤቱ ከወ/ሮ አስቴር አስፋው እህት ባል
ከአቶ ላቀው ኪሮስ ጋር

የእንግሊዝ ወታደራዊ ጉዳይ አስፈጻሚ ኮሎኔል ዴቪድ የኢትዮጵያ አንጋፋ የምድር
ጦር ሠራዊት ጡረተኞች ማህበር ፕሬዚደንት ለሆኑት ለሌ/ጄኔራል ጃገማ ኬሎ
በ2000 ዓ.ም. የኮምፒዩተር ስጦታ ሲያበረክቱ

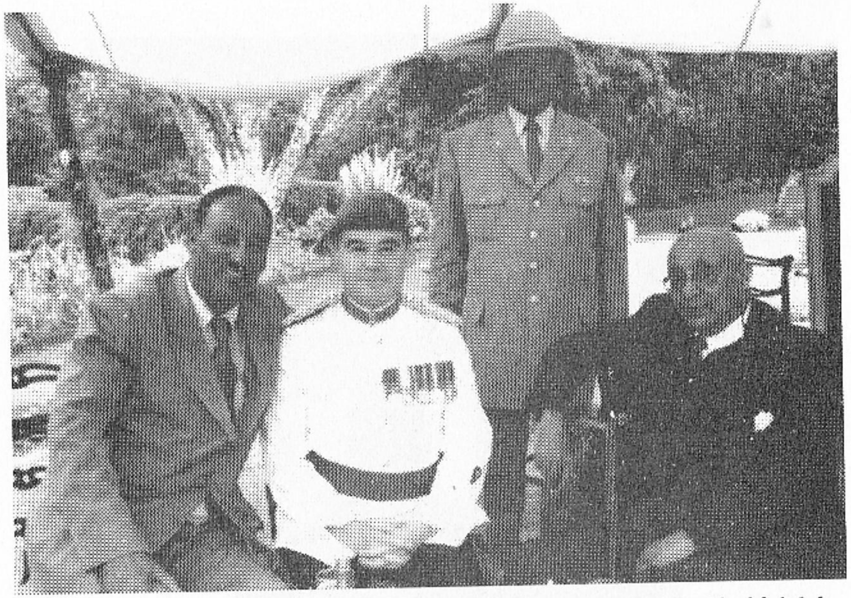

ሌ/ጄኔራል ጃገማ ኬሎ በ2000 ዓ.ም. በአዲስ አበባው የእንግሊዝ ኤምባሲ ከኮሎኔል
ዴቪድ እና ከጄኔራል ዋሲሁን ንጋቱ ጋር ለመታሰቢያ የተነሳው

የደቡብ ኮሪያ ወታደራዊ ጎብኚ ቡድን አባላት ከሌ/ጄኔራል ጃገማ ኬሎ ጋር
በ2000 ዓ.ም. ተገናኝተው ለመታሰቢያ የተነሱት

ሌ/ጀኔራል ጃገማ ኬሎ በ2000 ዓ.ም. በመኖሪያ ቤቱ

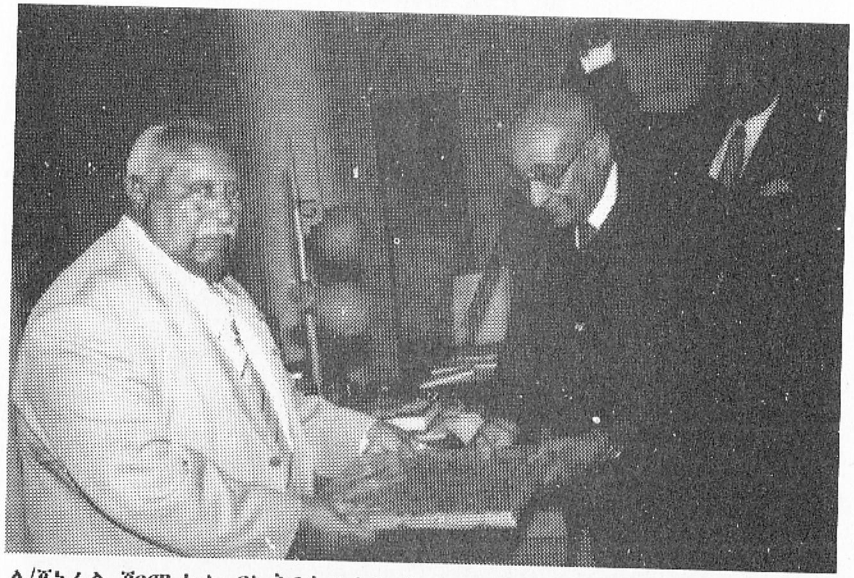

ሌ/ጀኔራል ጃገማ ኬሎ የኢትዮጵያ አንጋፋ የምድር ጦር ሰራዊት ጡረተኞች ማህበር ፕሬዚዳንት በ2000 ዓ.ም. በኢዮቤልዩ ቤተመንግስት ለኢፌዲሪ መንግስት ፕሬዚዳንትና ለማህበሩ የበላይ ጠባቂ ለክቡር አቶ ግርማ ወ/ጊዮርጊስ የማህበሩን አርማ ሲያበረክትላቸው

ሌ/ጀኔራል ጃገማ ኬሎ በጣሊያን ሀገር ከምትኖረው ልጁ ከወ/ሮ ፀዳለ ጃገማ እና ከልጅ ልጁ ከወ/ሪት ሉይዛ ጋቴስኪ ጋር

በጣሊያን ሀገር የምትኖረው የሌ/ጀኔራል ጃገማ ኬሎ ልጅ ወ/ሮ ፀዳለ ጃገማ (ከግራ)፣ ልጇ ወ/ሪት ሉይዛ ጋቴስኪ (ከመሀል) እና ኢጣሊያዊው ባለቤቷ ዶ/ር ካርሎ ጋቴስኪ

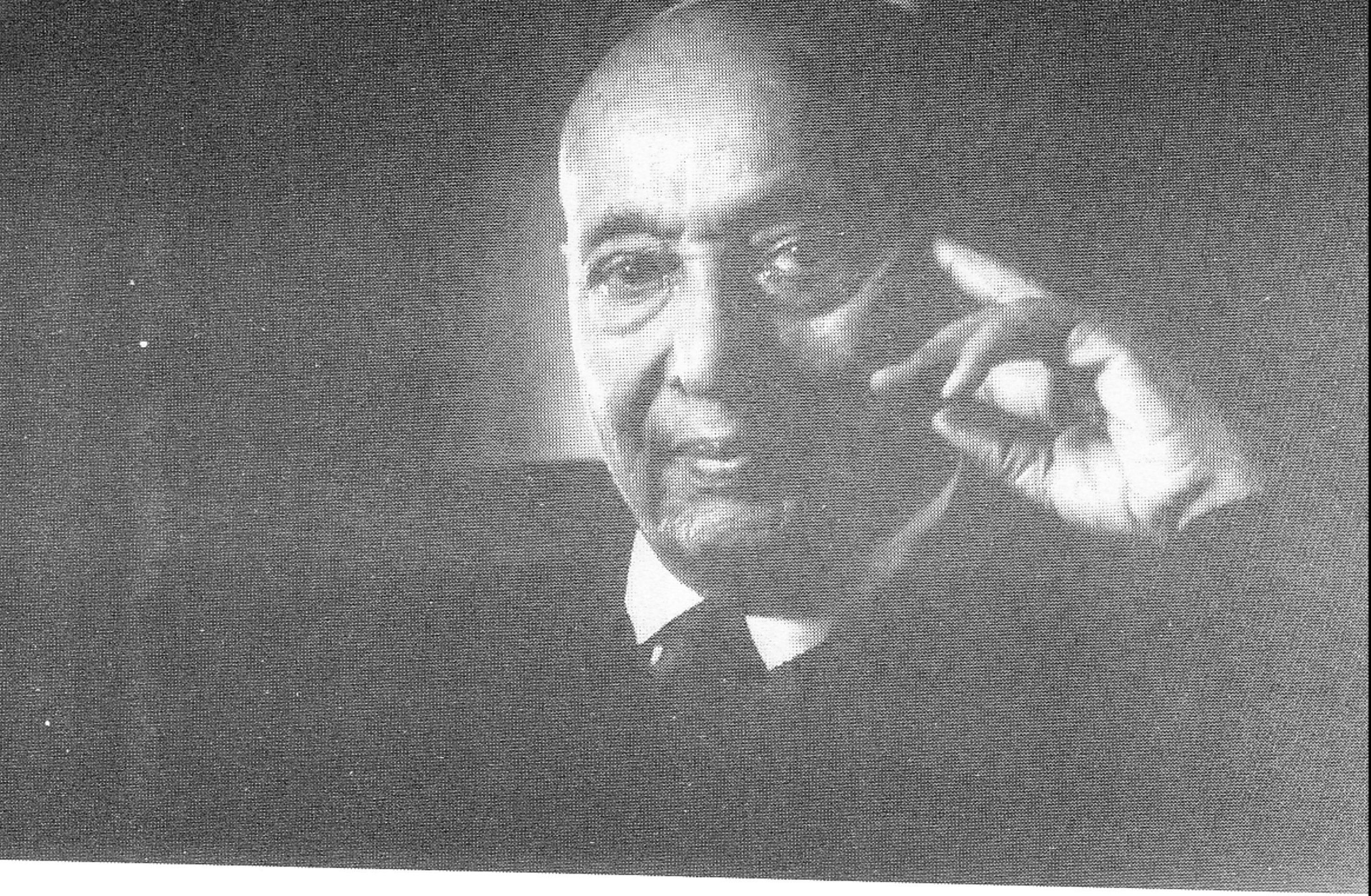

ሌ/ጀኔራል ጃገማ ኬሎ በ2001 ዓ.ም.